WG. § 216 TECH. WAR.
BUDYNKU - ZABEZPIECZENIE
NOŚNEJ KONSTRUKCJI
STALOWEJ R60

PRZEKRÓJ F-F

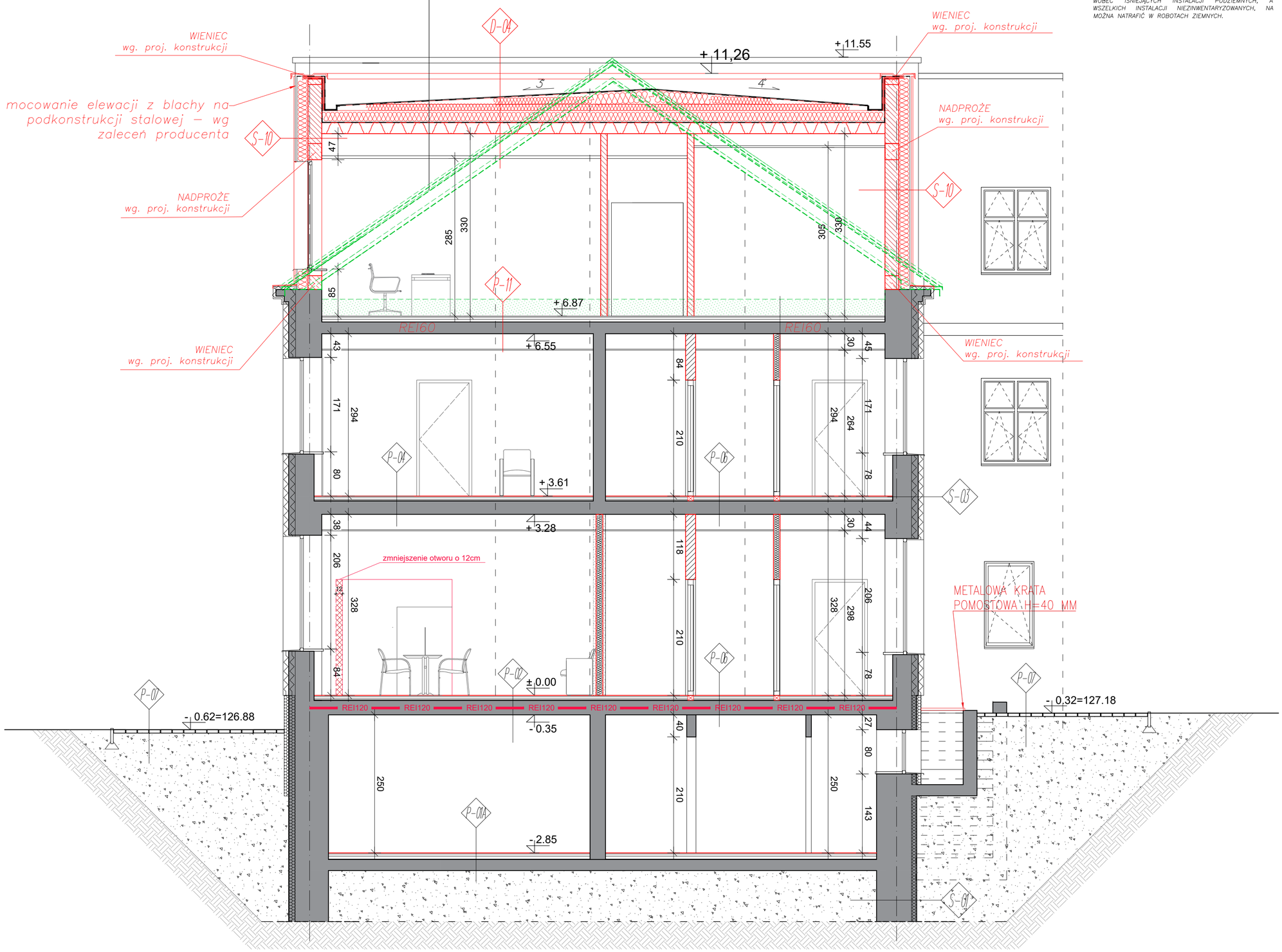

UWAGI:

- WYMIARY ELEMENTÓW I ICH USYTUOWANIE WYNIKAJĄCE Z PROJEKTU KONSTRUKCYJNEGO NALEŻY KOORDYNOWAĆ Z DOKUMENTACJĄ ARCHITEKTONICZNĄ! WSZELKIE ROZBIEŻNOŚCI W TEJ KWESTII NALEŻY ROZSTRZYGAĆ W POROZUMIENIU Z AUTOREM PROJEKTU.
- WYSTĘPUJĄCE W PROJEKCIE UWAGI DOTYCZĄCE KONSTRUKCJI, INSTALACJI: ELEKTRYCZNYCH, SANITARNYCH, WENTYLACYJNYCH, ITP. NALEŻY NA BIEŻĄCO KOORDYNOWAĆ Z OPRACOWANIAMI BRANŻOWYMI.
- ROZBIEŻNOŚCI W WYMIARACH NALEŻY KORYGOWAĆ W NATURZE.
- PRZED DOCELOWYM UKSZTAŁTOWANIEM PRZEJŚĆ, WNĘK I OTWORÓW W ŚCIANACH NALEŻY PRZEWIDZIEĆ MOŻLIWOŚĆ TRANSPORTU URZĄDZEŃ I WYPOSAŻENIA TECHNICZNEGO BUDYNKU!
- SKŁADY ŚCIAN, STROPÓW, POSADZEK I DACHU WG ZESTAWIENIA
- WSZELKIE PRACE ZIEMNE ZWIĄZANE Z REALIZACJĄ PROJEKTU NALEŻY WYKONYWAĆ Z ZACHOWANIEM SZCZEGÓLNEJ OSTROŻNOŚCI WOBEC ISNIEJĄCYCH INSTALACJI PODZIEMNYCH, A TAKŻE WSZELKICH INSTALACJI NIEZINWENTARYZOWANYCH, NA KTÓRE MOŻNA NATRAFIĆ W ROBOTACH ZIEMNYCH.

LEGENDA:

	ISTNIEJĄCE ŚCIANY ZEWNĘTRZNE DOCIEPLONE: STYRODUR 10CM - POZIOM -1
	ISTNIEJĄCE ŚCIANY ZEWNĘTRZNE DOCIEPLONE: STYROPIAN 10CM - POZIOM 0,1
	ISTNIEJĄCE ŚCIANY ZEWNĘTRZNE DOCIEPLONE: WEŁNA MINERALNA 20 CM- POZIOM 2
	ISTNIEJĄCE ŚCIANY
	ŚCIANY PROJEKTOWANE Z PUSTAKÓW CERAMICZNYCH WG. PROJEKTU PIERWOTNEGO
	ŚCIANY PROJEKTOWANE Z PUSTAKÓW CERAMICZNYCH WG. PROJEKTU ZAMIENNEGO
	ŚCIANY PROJEKTOWANE Z CEGŁY PEŁNEJ WG. PROJEKTU PIERWOTNEGO
	ŚCIANY PROJEKTOWANE Z GAZOBETONU WG. PROJEKTU PIERWOTNEGO
	ŚCIANY PROJEKTOWANE GK DO POM. SUCHYCH, GKB DO POMIESZCZEŃ MOKRYCH, GKF DO PRZEGRÓD PPOŻ WG. PROJEKTU ZAMIENNEGO
	ELEMENTY PRZEZNACZONE DO WYBURZENIA / ROZBIÓRKI
EW	WYJŚCIE EWAKUACYJNE
	KIERUNEK DROGI EWAKUACYJNEJ
-2.85	KOTA WYSOKOŚCIOWA
P-01	SYMBOL OZNACZAJĄCY PRZEGRODY

ŚCIANY WYDZIELENIA P.POŻ.:

	GRANICA STREFY POŻAROWEJ
	PROJEKTOWANE PASY PRZECIWPOŻAROWE EI60. DRZWI, OKNA, WITRYNY W ŚCIANIE– W KLASIE EI60
REI60	PROJEKTOWANA PRZEGRODA MA SPEŁNIAĆ WYMAGANIA POŻAROWE REI60. W PRZYPADKU ISTNIEJĄCYCH ŚCIAN, STROPÓW, DACHÓW ITP. SPRAWDZIĆ PRZEKRÓJ PRZEGRODY NA OBIEKCIE W TRAKCIE REALIZACJI. POTWIERDZIĆ MOŻLIWOŚĆ WYKORZYSTANIA ISTNIEJĄCEJ PRZEGRODY Z WYMAGANIAMI PPOŻ W PRZYPADKU BRAKU MOŻLIWOŚCI DOPROWADZIĆ DO WYMAGANEJ ODPORNOŚCI PPOŻ. WSZYTKIE OTWORY W PRZEGRODZIE W KLASIE REI60 (NP. DRZWI, OKNA, WITRYNY) W KLASIE MIN. EI30
REI120	PROJEKTOWANA PRZEGRODA MA SPEŁNIAĆ WYMAGANIA POŻAROWE REI120. W PRZYPADKU ISTNIEJĄCYCH ŚCIAN, STROPÓW, DACHÓW ITP. SPRAWDZIĆ PRZEKRÓJ PRZEGRODY NA OBIEKCIE W TRAKCIE REALIZACJI. POTWIERDZIĆ MOŻLIWOŚĆ WYKORZYSTANIA ISTNIEJĄCEJ PRZEGRODY Z WYMAGANIAMI PPOŻ W PRZYPADKU BRAKU MOŻLIWOŚCI DOPROWADZIĆ DO WYMAGANEJ ODPORNOŚCI PPOŻ. WSZYTKIE OTWORY W PRZEGRODZIE W KLASIE REI120 (NP. DRZWI, OKNA, WITRYNY) W KLASIE MIN. EI60

Inwestycja:

PROJEKT ZAMIENNY PRZEBUDOWY, ROZBUDOWY, NADBUDOWY I REMONTU BUDYNKU URZĘDU MIEJSKIEGO W WASILKOWIE PRZY ULICY BIAŁOSTOCKIEJ 7 NA DZ. NR EWID 3009/5, 3009/6, 2543/4, 3039/2, OBRĘB EWID. 200213_4.0013 WASILKÓW, JEDNOSTKA EWIDENCYJNA M. WASILKÓW

Inwestor:

Gmina Wasilków
ul. Białostocka 7
16–010 Wasilków

Jednostka projektowa:

Ptaszyński Architektura
SP. z O.O.
ul. Bałtycka 2/9
15-611 Białystok

Faza opracowania:

PROJEKT ZAMIENNY WYKONAWCZY

Rysunek:

PRZEKRÓJ F–F

Branża:		
ARCHITEKTURA	Nr upraw.:	Podpis:
Projektant:		
mgr inż. arch. Roman Ptaszyński	BŁ-POKK-11/03	
Opracował:		
mgr inż. arch. Aneta Szymańska		
Sprawdzający:		
mgr inż. arch.Jarosław B.Ptaszyński	BŁ-POKK-10/03	

Projekt jest chroniony prawem autorskim. Projekt architektoniczny jest projektem nadrzędnym, wszystkie niescisłości konsultować z Głównym Projektantem

Nr proj.:	Skala:	Data:	Nr rys.:	Rev.
PT-1/2025	1:50	25.02.2026	A-11	A